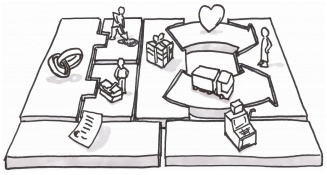

Portretten van Fred, Honoré en Nejma

FRED – buurtwinkelier

40 jaar, gehuwd, 3 kinderen van 11, 5 en 2 jaar. Hij heeft lang 's nachts als truckchauffeur gewerkt. Zijn echtgenote heeft net een promotie gehad en is minder beschikbaar voor de kinderen. Hij vindt het zelf jammer niet meer tijd met de kinderen te kunnen doorbrengen. Hij zou graag een meer geregeld leven leiden. Zijn neef Antoine, die hij volledig vertrouwt, heeft al jaren een buurwinkel vlakbij.

Antoine wil zijn handel overlaten om zijn vrouw te volgen die werk heeft gevonden in een andere stad. Dit is voor Fred de gedroomde kans. Het enige nadeel is dat een concurrent zich vlakbij heeft gevestigd en dat de zaken wat stagneren, alhoewel ze toch nog goed draaien.

Karakter: Een beetje een mopperaar, gemakkelijk contact, grapjesmaker, soms onzeker.

HONORÉ - Web designer

26 jaar, vrijgezel, geen kinderen. Na zijn studies heeft hij 2 jaar als web designer al werknemer gewerkt. Na wederzijdse beëindiging wil hij voor eigen rekening starten. Hij wil zelfstandig zijn en zijn eigen onderneming starten, het is nu of nooit, nu hij nog jong is en geen vrouw of kinderen heeft. Hij woont nog bij zijn ouders die hem hierbij steunen.

In deze sector vind je uiteindelijk makkelijk werk en als het niet lukt, kan hij altijd weer als werknemer aan de slag.

Karakter: Vrolijk, koppig en soms te zelfzeker. Een beetje een artiest.

NEJMA – Kledingverkoopster op markten

50 jaar, gehuwd en moeder van 4 kinderen. De afgelopen 25 jaar was ze huisvrouw, en hielp plichtsgetrouw vrienden en familie op markten. Nu zijn de kinderen financieel onafhankelijk, haar echtgenoot gepensioneerd en wil zij haar eigen inkomen verdienen dankzij een activiteit die ze graag en goed uitoefent: kleding verkopen.

Ze weet perfect hoe de markten werken, en ze weet heel wat van verkoop en leveranciers.

Karakter: Evenwichtig, doordacht, verlegen en glimlachend, zelfzeker